

Uppdragsreferensnummer

**25594102****Kunduppgifter**

Kontohavare (efternamn, samtliga förnamn, tilltalsnamnet understruket)	Kund-/Organisationsnummer
KYRIAKI DOUMAS	600302-2305
Utdelningsadress (gata, box e d)	Kontonummer
TEGNÉRGATAN 1 B	5267-01 500 63
Ortsadress (postnummer, ortnamn)	
352 34 VÄXJÖ	

**Uppgifter om betalningen**

Betalningstyp		
Europabetalning		
Kostnadsalterantiv		
Uppdragsgivaren betalar enbart svenska bankkostnader		
Valuta	Belopp	Motvärde SEK
EUR	3.000,00	<input checked="" type="checkbox"/>
Betalningsdag (ÅÅÅÅMMDD), eller framtida betalningsdag som bevakas av banken		Betalningskod (endast vid betalning över SEK 150.000)
2008-06-11		

**Uppgifter om mottagaren**

akritas		
Betalningsmottagarens Iban/kontonummer	Skattelandkod	Adresslandkod
GR2301101530000015388468397	GR	

**Uppgifter om mottagarens bank**

Betalningsmottagarens bank (Bic/S.W.I.F.T.-adress 8 eller 11 tecken)	Korresponderande bank
ETHNGRAA	
NATIONAL BANK OF GREECE S.A.	
ATHENS	
GREECE	

**Meddelande till mottagaren**  Faktura No.  Scor (OCR No.)  Fri text

The sender is Chantzi Ntina

**Godkännande och underskrift**

Jag/Vi har erhållit och tagit del av informationsbladet om betalningsöverföring inom EES För riktigheten i de uppgifter som lämnats i beställningen ansvarar	<i>Παμπης Βιβλιου</i> <b>ESTIA: 3560</b> <b>AKPITAS: 3040</b>
Ort och datum	
Underskrift/Firmateckning	
Namnförtydligande	

**Bankens noteringar**

Remitterat belopp	Kurs	Belopp-i SEK	Kontor/Datum
EUR 319,10	9,401500	3.000,00	5222 2008-06-11
Pris betalning		40,00	
Summa		SEK 3.040,00	
Handläggarens underskrift	Godkännarens underskrift		
Namnförtydligande	Namnförtydligande		
KAUSTINEN TERESE	<i>Παμπης Βιβλιου</i>		



Skandinaviska Enskilda Banken

# Uppdragsbekräftelse

## Utlandsbetalning kontoöverföring

### Betalningsanmälan

Boka

Kundens ex.

Uppdragsreferensnummer

**25594025****Kunduppgifter**

Kontohavare (efternamn, samtliga förnamn, tilltalsnamnet understruket)	Kund-/Organisationsnummer
KYRIAKI DOUMAS	600302-2305
Utdelningsadress (gata, box e d)	Kontonummer
TEGNÉRGATAN 1 B	5267-01 500 63
Ortsadress (postnummer, ortnamn)	
352 34 VÄXJÖ	

**Uppgifter om betalningen**

Betalningstyp		
Europabetalning		
Kostnadsalterantiv		
Uppdragsgivaren betalar enbart svenska bankkostnader		
Valuta	Belopp	Motvärde SEK
EUR	3.520,00	<input checked="" type="checkbox"/>
Betalningsdag (ÅÅÅÅMMDD), eller framtida betalningsdag som bevakas av banken		Betalningskod (endast vid betalning över SEK 150.000)
2008-06-11		

**Uppgifter om mottagaren**

Bokforlag Estia Euqimisou 84 105 53 Athens		
Betalningsmottagarens Iban/kontonummer	Skattelandkod	Adresslandkod
GR9401100800000008047037315	GR	

**Uppgifter om mottagarens bank**

Betalningsmottagarens bank (Bic/S.W.I.F.T.-adress 8 eller 11 tecken)	Korresponderande bank
ETHNGRAA	
NATIONAL BANK OF GREECE S.A. ATHENS GREECE	

Meddelande till mottagaren  Faktura No.  Scor (OCR No.)  Fri text

**Godkännande och underskrift**

Jag/Vi har erhållit och tagit del av informationsbladet om betalningsöverföring inom EES och villkor för utlandsbetalningar. För riktigheten i de uppgifter som lämnats i beställningen ansvarar	
Ort och datum	
Underskrift/Firmateckning	
Namnförtydligande	

**Bankens noteringar**

Remitterat belopp	Kurs	Belopp i SEK	Kontor/Datum
EUR 374,52	9,398585	3.520,00	5222 2008-06-11
Pris betalning		40,00	
Summa		SEK 3.560,00	
Handläggarens underskrift	Godkännarens underskrift		
Namnförtydligande	Namnförtydligande		
KAUSTINEN TERESE	Moutasm El-soudi		

**ΟΙΚΟΝΟΜΙΚΑ ΕΠΙΜΟΡΦΩΤΙΚΟΥ ΣΕΜΙΝΑΡΙΟΥ ΓΡΑΦΕΙΟΥ Σ.Ε. ΣΤΟΚΧΟΛΜΗΣ 2008**

Ημερομηνία	ΕΞΟΔΑ	Ποσό	Ημερομηνία	ΕΣΟΔΑ	Ποσό
	Περιγραφή			Περιγραφή	
	<b>Εισιτήρια - μετακινήσεις εισηγητών</b>				
2008-05-15	Αεροπορικά εισιτήρια (Μόσχος / 428,26 EUR)	3983	2008-05-20	Χορηγία Aspis	10000
	Μετακινήσεις εισηγητών (ταξί)	392	Μεσολάβηση	Βουλευτή	30.000
2008-05-09	Αεροπορικά εισιτήρια (Paparinska / 220,2 LTV)	2986,1		N. Παπαδόπουλου	
2008-05-24	Έξοδα μετακίνησης (Karin Blomqvist)	1729			
	<b>Διαμονή εισηγητών - εκπαιδευτικών</b>				
2008-05-20	Έξοδα διαμονής εκπαιδευτικών	12230		<b>ΣΥΝΟΛΟ</b>	<b>40 000</b>
2008-05-20	Έξοδα διαμονής ομιλητή (Μόσχος)	1690			
2008-05-20	Έξοδα διαμονής ομιλητών (Paparinska)	845			
	<b>Έξοδα τροφοδοσίας συνεδρίου</b>				
	Έξοδα τροφοδοσίας	1036,5			
	Είδη διατροφής	1182			
2008-05-17	Διάφορα είδη διατροφικής υποστήριξης	1579,6			
2008-05-19	Πληρωμή catering/service	2000			
2008-05-17	Δείπνο εισηγητών (Σάββατο 17/5/2008)	1120			
2008-05-18	Δείπνο εισηγητών (Κυριακή 18/5/2008)	654			
	<b>Εξοδα υποστήριξης συνεδρίου</b>				
2008-05-09	Αγορά αφισών συνεδρίου	1300			
2008-05-17	Αγορά τριπόδου για βιντεοσκόπηση συνεδρίου	649			
2008-05-07	Χαρτί εκτύπωσης	313,5			
2008-05-09	Γραμματόσημα	173			
2008-05-06	Γραμματόσημα	935			
2008-05-14	Αγορά αφισών συνεδρίου	300			
2008-03-07	Βιβλία Συνεδρίου	1825			
	<b>Χώρος Συνεδρίου</b>				
17 - 19 /5/2008	Αίθουσα Βουλής αξίας περίπου	30.000			

Ομινοβιμωσ  
 ανολογιόμος και  
 ανοδεξείω  
 Επιμορφωτικού Σεμι-  
 ναρίου 17-19/5/2008.

ΣΥΝΟΛΟ

66.922,2

ΑΡΝΗΤΙΚΟ ΥΠΟΛΟΙΠΟ

26922,2 Κορ. Σουηδίας \*

Η Αγ. Συντονίστρια Εκπαίδευσης

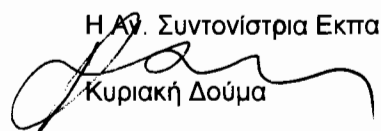
A handwritten signature in black ink, appearing to read 'Kyriaki Douma', written over the printed name.

Κυριακή Δούμα

//

U

professor Karin Blomqvist  
Bankgatan 6  
223 52 Lund

Lund den 24 maj 2008

Kära Kyriaki,  
Tack än en gång för en mycket lyckad kongress. Det gav stor inspiration att träffa dig och de andra! Jag skyndar mig nu att skicka kvitton och biljetter innan slutet-av-terminen-stressen sätter in. Vi hörs när det har lugnat sig.

Allt gott önskar



PS Jerker hälsar så gott. DS

1402 11.05.08

professor Karin Blomqvist  
Bankgatan 6  
223 52 Lund

Grekiska ambassaden  
Ed. Counc. Kyriaki Douma  
Kommendörsgatan 16  
114 48 Stockholm

Kostnader för deltagande 2008-05-19 i kongressen anordnad av Grekiska ambassaden i Stockholm:

taxi bostaden - Malmö Airport/Sturup	405
flygbuss Arlanda-Stockholm t/r	179
tunnelbana	70
flygbuss Malmö Airport/Sturup - bostaden	95
summa:	749

Mitt bankkontonummer på Sparbanken Finn är cl. 9300 nr 3917161-6.

Lund 2008-05-24

*Karin Blomqvist*

Karin Blomqvist

Visa upp följande bokningsnummer GUG6BC samt pass när du checkar in på flygplatsen.

Hemresa	Från	Till	Ankomst	Flyg	Flygbolag
Måndag 19 MAJ 19:50	Stockholm Arlanda	Malmö Sturup	Måndag 19 MAJ 21:00	NB 131	Sterling 

Visa upp följande bokningsnummer GUG6BC samt pass när du checkar in på flygplatsen.

*Prisspecifikation*

Flyg Inkl flygskatt 1 vuxen

980:-

Betalt:

980:-

(Moms ingår med: 49,58kr)

Eventuella frågor hänvisas till [online@supersavertravel.se](mailto:online@supersavertravel.se)

**SUPERSAVER TRAVEL**

Box 1340

751 43 Uppsala

SRG/Supersaver:

VAT No. SE556409902501

## Boarding Card

Carrier

**STERLING AIRLINES**

Flight Date Dest. Class

**NB 0124 19MAY ARN Y**

Name

**BLOMQVIST/KARIN**

Your Flight  
was handled  
by

**Sturup Handling  
AB**

Seat number

**07C**

  
NAME OF PASSENGER  
**BLOMQVIST/KARIN**  
TO  
**STOCKHOLM/ARN**  
**MALMO/MMX**  
CARRIER FLIGHT CLASS DATE TIME  
**NB 0131 Y 19MAY**  
GATE BOARDING TIME SEAT  
**19.20 09A**  
PCS CK.WT. UNCK.WT. SEQ.NO. PCS CK.WT. NO.  
**DEPARTURE TIME: 19.50**  
**ECONOMY CLASS**

AI SKANE AB  
TEL +4640 330 330

FÖLJESEDEL  
NR: 002249-01  
KONTOKORT

KUNDNR: 5  
KORTNR: 361489XXXX1660  
GILTIGHET: 0812  
BOKN. NR: 6186717-0  
STARTZON: 252  
SLUTZON: 55  
START 2008-05-19 07:39 TIDSPANG: 00.27  
SLUT 2008-05-19 08:06 KÖRSTRÄCKA: 25.7 KM

STARTAUGIFT: 0.00 KR  
FASTPRIS: 405.00 KR  
TAXANAMN KMDEB TIDDEB KR

TX. PRIS: 405.00 KR  
SUMMA: 405.00 KR  
MOMS 6.00%: 22.92 KR  
TOTAL: 405.00 KR

FRAN L. T. Järsala Lund  
TILL Skarp

FÖRARE: 740907  
TAXINR: 601 REGNR: FTG 797  
Fallentus Taxi TAXAM. KONST: 3603  
Bokebergsgatan 10C PLOMB 2007-08-08 16:12  
233 32 Suedala  
500326-7132

TARIFFINFORMATION

TAXANAMN	TYP	STARTAUG.	KR/KM	KR/TIM
FASTPRIS	S	0.00	0.00	0.00
FASTPRIS	B	0.00	0.00	0.00
TYP S UAG- OCH TIDDEB, B UAG- ELLER TIDDEB				

TACK FÖR RESAN  
VÄLKOMMEN ÅTER



Org nr: 556598-3375  
080519 21:04

( : )

KORTKÖP

42057123\*\*\*\*0011 0608

kortköp SEK: 95.00 KR

De5 1980646081  
30122931

Trevlig resa!  
Spara kvittot!



Org nr: 556041-6363  
080519 21:04

L 111  
KNR 01262008 (2:206)

ENKEL BILJETT

1 VUXEN

Giltig för linje: 111  
Malmö Airpo-Lund

PRIS: 95KR  
MOMS: 5.38 KR

Trevlig resa!

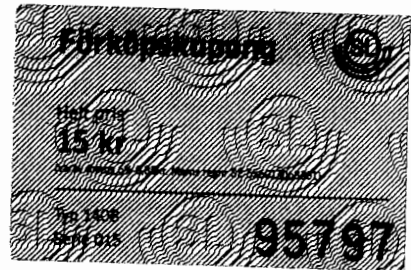

2008-05-19 09:58:05



BILJETT  
Tur & Retur Vuxen

SEK 179.00  
FAC Flygbussarna  
Giltig 3 månader från biljettdatum

Trafikupplysning 08-479 32 79  
www.flygbussarna.se Trevlig resa

Arlanda - Stlm t/x



A 19-11



Seb

**Leveransadress**

Kyriaki Doulmas

Greek Embassy-Educationall  
Counsellor  
Kommendörsgatan 16  
114 48 Stockholm

**Kundadress**

Kyriaki Doulmas

Greek Embassy-Educationall  
Counsellor  
Kommendörsgatan 16  
114 48 Stockholm

Vår order 71446  
Vår ref. Internetbokning  
Kund-ID 67424  
Kontaktperson  
Kund moms regnr.  
DIBS Trans NR 146422470

Sida 1  
Dokument nr. 1055499  
Utskriftsdatum 2008-05-09

Flygresa	2008-05-19	Sterling Airways	Stockholm	70,39	909,61
Bokningsnummer	GUG6BC				
Biljett	Flyg köpta				
Resenär	Karin Blomqvist				

**Direktbanksbetalning**

Flyg	Malmö	Stockholm	2008-05-19	2008-05-19						
Från		Tem.	Till		Avresa	Tid	Ankomst	Tid	Stopp	Transport
Malmö,Sturup			Stockholm,Arlanda		080519	08:40	080519	09:50		NB
Stockholm,Arlanda			Malmö,Sturup		080519	19:50	080519	21:00		NB

**Betala ej mot detta dokument**

<b>Försäljningssaldo</b>	<b>Tillägg</b>	<b>Moms</b>	<b>Öresutjämning</b>	<b>Valuta</b>	<b>Total</b>
909,61	0,00	70,39	0,00	SEK	980,00



**Tack för att du bokade och betalade online!**

**Detta dokument är Ditt KVITTO. Skriv ut och ta med på resan!**

**Viktig information! Läs igenom noga!**

**Kontrollera att uppgifterna nedan stämmer med Din bokning!**

**OBS! Du reser med en ELEKTRONISK BILJETT. Ingen flygbiljett skickas därför ut från Supersaver. Ta istället med detta kvitto som färdbevis på resan tillsammans med ditt pass när du checkar in på flygplatsen.**

**Om Du bokat HOTELL, ta med KVITTOT på resan! Kvittot är då Din hotellvouchert och måste visas upp vid incheckningen på hotellet.**

**PASS och VISUM**

**Kom ihåg att ta med pass och eventuellt visum när Du reser utrikes.**

Om Du inte redan gjort det bör Du kontrollera gällande pass- och visumregler för det land Du ska besöka. För fullständig information rekommenderar vi att Du besöker UD's webbplats genom att klicka här: [www.ud.se](http://www.ud.se). Där finns information om bland annat kontaktuppgifter till ambassader och konsulat.

**ÖVRIGT**

**Supersaver friskriver sig från ansvar för alla eventuella kostnader i samband med ofrivilliga övernattningar, transporter vid byten av flygplatser och liknande situationer. I övrigt gäller Supersavers resevillkor. Villkoren kommer du till genom att klicka här: [www.supersavertravel.se](http://www.supersavertravel.se).**

**Avbokningsmöjligheten vid bokad Trygghetsskydd MEDI eller Trygghetsskydd PLUS gäller ENDAST då avbokning sker INNAN UTRESAN påbörjats och OM Trygghetsskydden köpts samtidigt som resan. Om avbokning blir aktuell, kontakta oss på telefon 0770-45 74 17 eller via e-post till [online@supersavertravel.se](mailto:online@supersavertravel.se) senast två timmar innan avresa. Utanför våra öppettider ska avbokning ske direkt hos flygbolaget. Läs mer om villkoren för respektive skydd på vår hemsida.**

**Trevlig resa önskar Supersaver!**

**Beställare:** Kyriaki Doulas  
Kommendörsgatan 16  
114 48 Stockholm  
Sverige  
Greek Embassy-Educationall  
Counsellor  
[902003-8825]

**Ordernummer:** 2NS05R

**Resenär:** Karin Blomqvist

**FLYG**

**Malmö Sturup - Stockholm Arlanda  
tur/retur**

**Bokningsreferens: GUG6BC**

Antal	á Pris	á Skatt	Totalt	
1 vuxen	752	228	980	
<b>Summa</b>	<b>752</b>	<b>228</b>	<b>980</b>	

Utresa	Från	Till	Ankomst	Flyg	Flygbolag
Måndag 19 MAJ 08:40	Malmö Sturup	Stockholm Arlanda	Måndag 19 MAJ 09:50	NB 124	Sterling 

**Booking reference: ZW7BNJ****E-ticket**

This is E-ticket itinerary. For traveling you do not require a printed ticket. When registering for your flight, simply provide a valid passport.

**Check-in online for the flight you purchased starts at 12:00 midday a day before departure. It's fast and simple!**

**→ Passengers**

		Baggage outbound	Baggage inbound
<b>1 Adult:</b>	Ms. Vita Paparinska	1 Checked in bag	1 Checked in bag

**→ Selected itinerary and fare**

Su	10:15 Riga	10:40 Stockholm	BT107	Economy
18/5		(Arlanda)		Class, M
Mo	19:30 Stockholm	21:30 Riga	BT110	Economy
19/5	(Arlanda)			Class, U

Fare	Taxes	Transaction fee	Passengers	Total
LVL 155.00	LVL 47.20	LVL 6.00	1 Adult	LVL 208.20

Checked in bags: LVL 12.00

**Total fare for all passengers: LVL 220.20**

Please check the [Travel information](#) section of our web site to find information regarding baggage regulations, travel documents, in flight service and other flight related information. When registering for the flight you are welcome to use airBaltic online check-in service. It's fast and simple! More information about this service available in [Check-in online](#) section.

Issued to: Greek Embassy-Educational Counsellor  
 Address: Kommendörsgatan 16, Stockholm, Sweden, 114 48

Invoice Number: 0800969393  
 Booking reference: ZW7BNJ  
 Booking Date: 09.05.2008

→ Passengers

	Ticket Number	Baggage outbound	Baggage inbound
1 Adult Ms. Vita Paporinska	657-2402193183 657-2402193184	paid for 1 checked in bag(s)	paid for 1 checked in bag(s)

→ Itinerary and fare

Sun 18/05	10:15 Riga	10:40 Stockholm (Arlanda)	BT107	Economy Class, M
Mon 19/05	19:30 Stockholm (Arlanda)	21:30 Riga	BT110	Economy Class, U
<b>Fare</b>	<b>Taxes</b>	<b>Transaction fee</b>	<b>Passengers</b>	<b>Total</b>
LVL 155.00	LVL 47.20	LVL 6.00	1 Adult	LVL 208.20
Checked in bags				LVL 12.00
<b>Total</b>				<b>LVL 220.20</b>

→ Service delivered by

AIR BALTIC CORPORATION A/S  
 Riga International Airport  
 Marupes pag., Riga LV-1053, Latvia  
 Reg. No. 40003245752  
 VAT Reg. No. LV40003245752  
 VAT 0% according to Latvian Law on VAT Article 57.(1)11.

This Invoice is not subject to payment if booking is paid by payment card.  
 This document has been prepared electronically and is valid without signature or stamp.

### Boarding Pass

NAME OF PASSENGER  
**PAPARINSKA/VITA**  
 FROM  
**RIGA/RIX**  
 STOCKHOLM/ARN

BT 0107 Y-100110 15  
 ETK 6572402193183

GATE BOARDING TIME  
 03 15 00

airBaltic

### Boarding Pass

PNR Notes  
**ETKT**

From	To	Gate	Seq#	Seat	Boarding At
Stockholm ARN	Riga RIX	12	BN57	19C	1905

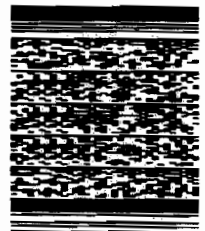



Address:  
1097 Budapest Könyves Kálmán krt. 12-14.  
Tax identification number:  
10799079-2-44  
Date of receipt:  
5/15/2008  
Number of receipt:  
301439

**E-FLIGHT CONFIRMATION**

Dear Kostas Moschos!  
Thank you for booking with Malév e-Flight. THIS IS NOT AN E-TICKET! Please read this confirmation carefully!

In case you opted to purchase an e-Ticket, you will receive a separate email CONTAINING YOUR E-TICKET. You are kindly requested to bring a printed copy of your e-ticket receipt for your journey.

If you purchased a paper ticket, you can claim your paper ticket according to the selected delivery method. Please check the ticket delivery information section of this confirmation for further details.

Should you have further questions regarding your reservation, or wish to change your booking, please contact our customer services call center.

**BOOKING SUMMARY**

Booking ID: WBYIHDFU080515  
PNR: 3TNZZ6  
Route: Athens - Stockholm; Stockholm - Athens  
No. of passengers: 1  
Total amount to be charged: EUR 428.26  
Authorization number: 500261



**FLIGHT SUMMARY**

<b>Connecting outbound flight</b>		<b>Connecting outbound flight</b>	
From:	Athens, Athens Int E. Venizelos (ATH), Greece	From:	Stockholm, Arlanda 2 (ARN), Sweden
To:	Budapest, Ferihegy 2A (BUD), Hungary	To:	Budapest, Ferihegy 2A (BUD), Hungary
Flight:	MA231	Flight:	MA767
Departure:	Saturday, May 17, 2008 5:20 AM	Departure:	Monday, May 19, 2008 8:20 PM
Arrival:	6:20 AM	Arrival:	10:30 PM
Connection time:	0:50	Connection time:	1:05
Aircraft type:	Boeing 737-700	Aircraft type:	Boeing 737-600
<b>Connecting outbound flight</b>		<b>Connecting outbound flight</b>	
From:	Budapest, Ferihegy 2A (BUD), Hungary	From:	Budapest, Ferihegy 2A (BUD), Hungary
To:	Stockholm, Arlanda 2 (ARN), Sweden	To:	Athens, Athens Int E. Venizelos (ATH), Greece
Flight:	MA762	Flight:	MA230
Departure:	Saturday, May 17, 2008 7:10 AM	Departure:	Monday, May 19, 2008 11:35 PM
Arrival:	9:20 AM	Arrival:	2:35 AM
Flight time:	5:00	Flight time:	5:15
Aircraft type:	Boeing 737-700	Aircraft type:	Boeing 737-600

Cabin Class: Economy Cabin Class: Economy

Note: Aircraft types may change without further notice

**CONDITIONS**

Booking Class	Hot deal (N)
Cabin Class	Economy
Minimum stay:	3 days, or Saturday night
Maximum stay:	1 month
Advance purchase period, ticketing deadline:	0 day(s)
Reservation change before departure:	100eur
Reservation change after departure:	100eur
Cancellation before the departure of flight:	Not permitted
Refund after departure:	Not permitted
Infant discount:	90%
Child discount:	25%
Youth discount:	0%

**TICKETING INFORMATION**

Selected delivery method: ETicket

**Billing Address**

Name: Moschos, Kostas  
Address: Adriancy 15  
City: Athens  
Area:  
Country: Greece  
Postal code: 105 58

**TRAVELLER DETAILS AND FARE BREAKDOWN**

Title	Surname	First name	Meal preference	Age profile	Base charge with taxes and other fees
Mr	Moschos	Kostas	- No meal preference -	Adult	EUR 418.26
<b>Total service fee</b>					<b>EUR 10</b>
<b>Total price</b>					<b>EUR 428.26</b>

**CUSTOMER CARE**

<b>Contact details of Malév customer service in departure location</b> 15, El Venizelou Ave, Goldair Building Malév Office 1st floor, Athens - Greece 0030-210-3241116-9	<b>Contact details of Malév customer service at destination</b> Malév Hungarian Airlines, Arlanda Airport, Terminal 2, Box 29, 190 45 Stockholm-Arlanda 0770 250 900
--	--

Embassy of Greece in Stockholm  
Educational section  
Kommendörsgatan 16  
S114 48 Stockholm  
Sweden



**PÅMINNELSE**

Gäst:	Kyriaki Doumas	Datum:	2008 Maj 20
Besök:	08-05-16 <4> 08-05-20	Rum:	Bokn#: 222002
ErRef:			VårRef: EÖS 13:25
Saldo:	12 230,00 SEK / 2008 Jun 4		Sida: 1

403	08-05-17 - 08-05-19				
	Asimakis Papakonstantinou, Maria Vakaloudi				
08-05-17	Hotell Logi	403	1	1110.00	1110.00
08-05-17	Garage	403	1	130.00	130.00
08-05-18	Hotell Logi	403	1	1660.00	1660.00
08-05-18	Garage	403	1	130.00	130.00
415	08-05-16 - 08-05-19				
	Miltiadis Karfopoulos				
08-05-17	Hotell Logi	415	1	1110.00	1110.00
08-05-18	Hotell Logi	415	1	1550.00	1550.00
416	08-05-17 - 08-05-19				
	Athanasios Kiritsis, Christos Apostolidis				
08-05-17	Hotell Logi	416	1	1110.00	1110.00
08-05-18	Hotell Logi	416	1	1660.00	1660.00
417	08-05-17 - 08-05-18				
	Lina Kefala				
08-05-17	Hotell Logi	417	1	1110.00	1110.00
421	08-05-17 - 08-05-19				
	Georgaropoulou				
08-05-18	Hotell Logi	421	1	1550.00	1550.00
428	08-05-17 - 08-05-20				
	Ioannis Lionis, Mrs Lioni				
08-05-17	Weekend rate	428	1	1110.00	1110.00

Moms%	Exkl.	Moms	Inkl.	Totalförsäljning	12230.00
12%	10517.85	1262.15	11780.00	Varav Moms	1352.15
25%	360.00	90.00	450.00	<b>Att Betala</b>	<b>12230.00</b>
Total	10877.85	1352.15	12230.00	<b>Förfallodatum</b>	<b>08-06-04</b>

IBAN SE80 6000 0000 0002 0053 0402  
Momsreg.nr/VAT no SE902004552301

**Tack för besöket och välkommen åter!**

Företaget innehar F-skattebevis

ditt hotell

Kyriaki Doumas

Kvittens

Vi har tagit emot dina uppdrag och kommer att utföra dem.

Mottagare/ text på kontoutdrag	Till konto	Datum	OCR-nummer/ meddelande/bank	Belopp
<b>Från 5267 01 500 63</b>				
Hotel oden kb	551-6802	2008-06-26	Faktura00027622	12.230,00
<b>Totalbelopp</b>				<b>12.230,00</b>

Klicka här om du inte kan läsa e-post i html-format

## Bokningsbekräftelse



# Destination Stockholm

NDSHT Nya Destination Stockholm Hotell & Teaterpaket AB

### Konstantinos Moschos

Tack för din bokning av Stockholm à la Carte paketet !

Ditt bokningsnummer är: CCOJ33

Vänligen skriv ut denna bekräftelse och spara som underlag. Hotellet behöver ingen voucher. Ovanstående bokningsnummer räcker.

OBS ! Betala aldrig direkt till hotellet! Det leder till att du blir debiterad dubbelt. Meddela oss om du vill ha en riktig faktura med moms-specifikation, så ordnar vi det.

### Du har bokat:

BOENDE

PRIS

#### Stockholm Plaza, Elite Hotel

Birger Jarlsgatan 29, STOCKHOLM, Sverige, Telefon: +46 (8) 302415, Fax : +46 (8) 56621711, Telefon: +46 (8) 56622000, reservation.stoplaza@elite.se

1 x Single (1 Adult (Konstantinos Moschos), 2 nätter, 17 MAJ 2008 till 19 MAJ 2008)

1.690,00 SEK

1x Frukost

1x Stockholm à la Carte-kortet

#### Beskrivning

Personlig atmosfär och service! Ett elegant hotell beläget mitt i nöjeskvarteren runt Stureplan, ett stenkast från bästa shoppingen i butikstäta Sturegallerian och Biblioteksgatan. Bakom hotellets vackra mer än 100-åriga fasad döljer sig ett modernt hotell med smakfullt inredda rum. I hotellet finns restaurang Vassa Eggen, en gourmetpärla på kvällen. Enkelrum utan tillägg! Special: Lyxig svit från 1.380 kr per person.

#### Vägbeskrivning

Ankomst med flyg Arlanda flygplats ligger ca 40 km norr om Stockholm. När du ankommer till Arlanda kan du fortsätta in till Stockholms centralstation antingen med Arlanda Express eller med Flygbussarna. Från Stockholms Central fortsätter du enligt beskrivning nedan. Bromma Flygplats är belägen ca 15 km väster om Stockholm. Det går Flygbussar i anslutning till flygens ankomsttider till Stockholm Centralstation. Med tunnelbana Ta röd linje mot Mörby / Ropsten, åk en station och kliv av vid Östermalmstorg. Välj uppgång Birger Jarlsgatan. Gå till höger på Birger Jarlsgatan. Stockholm Plaza Hotel är beläget på Birger Jarlsgatan 29. Med bil Via E4/E18/E20 mot Stockholm kör av vid Norrtull. Kör rakt igenom rondellen vid Sveaplan och fortsätt rakt fram ca 200 meter till rondellen vid Roslagstull. Sväng höger in på Birger Jarlsgatan och fortsätt rakt fram ca 3 km. Stockholm Plaza Hotel är beläget på höger sida på Birger Jarlsgatan 29. Vänligen notera att trängselskatt tas ut för alla svenskeregistrerade bilar som kör in i och ut ur Stockholms innerstad måndag-fredag 06.30 - 18.29. Vid betalstationerna registreras samtliga bilar automatiskt. Skatten betalas i efterskott och skall vara Vägverket tillhanda senast 14 dagar efter passagen. Det är bilägarens ansvar att skatten blir betald. För mer information, se [www.vagverket.se](http://www.vagverket.se).

Varav moms:  
43,95 SEK

Totalt pris för bokning: 1.690,00 SEK

### Kommande transaktioner på ditt kreditkort:

DATUM

2008-05-20

BELOPP

1.690,00 SEK

AVBESTÄLLNING: Avbokningar måste göras senast kl 17.00 dagen före ankomst. Om du avbokar senare eller inte dyker upp, kommer vi att belasta ditt betal-/kreditkort för den första natten.

VIKTIGT! Avbokningar måste göras via mail till [cancellations@destination-stockholm.com](mailto:cancellations@destination-stockholm.com) eller fax 08-664 18 07 eller telefon 08-663 00 80 mån-fre kl 09.00-17.00. För avbokningar lör-sön samt helgdagar, kontakta oss på telefon 08-6630080 10.00-18.00.

Avbokning av teaterpaketet måste ske senast vardagen, 22 dagar innan föreställning. Avbokning av teaterpaket med tecknat avbeställningsskydd, vid mindre än 22 dagar innan föreställning, sker mot uppvisande av läkarintyg.

Om du har bokat via vår online bokning kan du själv slutföra en avbokning. Du behöver då ett personligt användarID

## Bokningsbekräftelse



### GREEK EMBASSY IN STOCKHOLM EDUCATIONAL COUNSELLOR - KYRIAKI DOUMAS

Tack för din bokning av Stockholm à la Carte paketet !

**Ditt bokningsnummer är: BTOG07**

Vänligen skriv ut denna bekräftelse och spara som underlag. Hotellet behöver ingen voucher. Ovanstående bokningsnummer räcker. OBS ! Betala aldrig direkt till hotellet! Det leder till att du blir debiterad dubbelt. Meddela oss om du vill ha en riktig faktura med moms-specifikation, så ordnar vi det.

#### Du har bokat:

#### BOENDE PRIS

##### Samla Stan, Rica Hotel

Lilla Nygatan 25, 11128, STOCKHOLM, Sverige, Telefon: +46 (8) 7237250, Fax : +46 (8) 7237279, Telefon: +46 (8) 7237250, info.gamlastan@rica.se

**3 x Single (shower) (1-2 p)** (3 Adult(VITA PAPARINSKA, KRISTINA SVAREVICIUTE, NIJOLE JUCHENICIENE), 1 natt, 18 MAJ 2008 till 19 MAJ 2008)

**2.535,00 SEK**

**3x** Stockholm à la Carte-kortet

**3x** Frukost

##### Beskrivning

Gustavianskt smultronställe Ett hotell med härlig och hemtrevlig atmosfär beläget i historisk miljö. Hotellet ligger i en av de pittoreska gränderna i Gamla Stan, med promenadvstånd till Kungliga Slottet och city. Rummen är individuellt inredda i gustaviansk stil och har hög komfort. Enkelrum utan tillägg och med plats för extrasäng från 780 kr för 1 vuxen och 1 barn!

##### Vägbeskrivning

Ankomst med flyg Arlanda flygplats ligger ca 40 km norr om Stockholm. När du ankommer till Arlanda kan du fortsätta in till Stockholms centralstation antingen med Arlanda Express eller med Flygbussarna. Från Stockholms Central fortsätter du enligt beskrivning nedan. Bromma Flygplats är belägen ca 15 km väster om Stockholm. Det går Flygbussar i anslutning till flygens ankomsttider till Stockholm Centralstation. Med tunnelbana Tag grön eller röd linje söderut och åk en station till Gamla stan. Hotel Gamla Stan är beläget på Lilla Nygatan 25, bara 2 minuters promenad från tunnelbanestationen Gamla stan. Med bil Via E4/E18/E20 tag av mot Stockholm C, kör Klarastrandsleden till Tegelbacken. Sväng vänster till Fredsgatan höger vid Gustav Adolfs Torg, höger vid Norrbrö och höger på Slottskajen. Kör rakt fram och sväng vänster in på Stora Nygatan och fortsätt rakt fram till Kornhamnstorg. Sväng höger och sedan höger igen in på Lilla Nygatan där Hotel Gamla Stan ligger på Lilla Nygatan 25. Vänligen notera att trängselskatt tas ut för alla svenskeregistrerade bilar som kör in i och ut ur Stockholms innerstad måndag-fredag 06.30 - 18.29. Vid betalstationerna registreras samtliga bilar automatiskt. Skatten betalas i efterskott och skall vara Vägverket tillhanda senast 14 dagar efter passagen. Det är bilägarens ansvar att skatten blir betald. För mer information, se [www.vagverket.se](http://www.vagverket.se).

Varav moms:  
**65,92 SEK**

**Totalt pris för bokning: 2.535,00 SEK**

#### Återstående transaktioner på ditt kreditkort:

DATUM	BELOPP
2008-05-20	2.535,00 SEK

**AVBESTÄLLNING:** Avbokningar måste göras senast kl 17.00 dagen före ankomst. Om du avbokar senare eller inte dyker upp, kommer vi att belasta ditt betal-/kreditkort för den första natten.

**VIKTIGT!** Avbokningar måste göras via mail till [cancellations@destination-stockholm.com](mailto:cancellations@destination-stockholm.com) eller fax 08-664 18 07 eller telefon 08-663 00 80 mån-fre kl 09.00-17.00. För avbokningar lör-sön samt helgdagar, kontakta oss på telefon 08-6630080 10.00-18.00.

Avbokning av teaterpaketet måste ske senast vardagen, 22 dagar innan föreställning. Avbokning av teaterpaketet med tecknat avbeställningsskydd, vid mindre än 22 dagar innan föreställning, sker mot uppvisande av läkarintyg.

Om du har bokat via vår online bokning kan du själv slutföra en avbokning. Du behöver då ett personligt användarID samt lösenord. Din avbokning blir bekräftad via e-mail. Om du inte mottager detta e-mail vänligen kontakta bokningen, telefon 08-663 00 80, eller sänd en e-mail till [info@destination-stockholm.com](mailto:info@destination-stockholm.com).

Ditt användarID och lösenord är:

**Användar-ID:** [counsellor.gredu@telia.se](mailto:counsellor.gredu@telia.se)  
**Lösenord:** GIPSSN

Klicka här om du inte kan läsa e-post i html-format

## Bokningsbekräftelse



# Destination Stockholm

NDSHT Nya Destination Stockholm Hotell & Teaterpaket AB

**Greek Embassy-Educational Counsellor  
Kyriaki Doumas**

Tack för din bokning av Stockholm à la Carte paketet !

**Ditt bokningsnummer är: TPRI50**

Vänligen skriv ut denna bekräftelse och spara som underlag. Hotellet behöver ingen voucher. Ovanstående bokningsnummer räcker.

OBS ! Betala aldrig direkt till hotellet! Det leder till att du blir debiterad dubbelt. Meddela oss om du vill ha en riktig faktura med moms-specifikation, så ordnar vi det.

### Du har bokat:

#### BOENDE

#### PRIS

##### Stockholm Plaza, Elite Hotel

Birger Jarlsgatan 29, STOCKHOLM, Sverige, Telefon: +46 (8) 302415, Fax : +46 (8) 56621711, Telefon: +46 (8) 56622000, reservation.stoplaza@elite.se

**1 x Single** (1 Adult (kristina Svareviolute), 1 natt, 17 MAJ 2008 till 18 MAJ 2008)

**845,00 SEK**

**1x** Frukost

**1x** Stockholm à la Carte-kortet

##### Beskrivning

Personlig atmosfär och service! Ett elegant hotell beläget mitt i nöjeskvarteren runt Stureplan, ett stenkast från bästa shoppingen i butikstäta Sturegallerian och Biblioteksgatan. Bakom hotellets vackra mer än 100-åriga fasad döljer sig ett modernt hotell med smakfullt inredda rum. I hotellet finns restaurang Vassa Eggen, en gourmetpärla på kvällen. Enkelrum utan tillägg! Special: Lyxig svit från 1.380 kr per person.

##### Vägbeskrivning

Ankomst med flyg Arlanda flygplats ligger ca 40 km norr om Stockholm. När du ankommer till Arlanda kan du fortsätta in till Stockholms centralstation antingen med Arlanda Express eller med Flygbussarna. Från Stockholms Central fortsätter du enligt beskrivning nedan. Broms Flygplats är belägen ca 15 km väster om Stockholm. Det går Flygbussar i anslutning till flygens ankomsttider till Stockholm Centralstation. Med tunnelbana Ta röd linje mot Mörby / Ropsten, åk en station och kliv av vid Östermalmstorg. Välj uppgång Birger Jarlsgatan. Gå till höger på Birger Jarlsgatan. Stockholm Plaza Hotel är beläget på Birger Jarlsgatan 29. Med bil Via E4/E18/E20 mot Stockholm kör av vid Norrtull. Kör rakt igenom rondellen vid Sveaplan och fortsätt rakt fram ca 200 meter till rondellen vid Roslagstull. Sväng höger in på Birger Jarlsgatan och fortsätt rakt fram ca 3 km. Stockholm Plaza Hotel är beläget på höger sida på Birger Jarlsgatan 29. Vänligen notera att trängselskatt tas ut för alla svenskregistrerade bilar som kör in i och ut ur Stockholms innerstad måndag-fredag 06.30 - 18.29. Vid betalstationerna registreras samtliga bilar automatiskt. Skatten betalas i efterskott och skall vara Vägverket tillhanda senast 14 dagar efter passagen. Det är bilägarens ansvar att skatten blir betald. För mer information, se [www.vagverket.se](http://www.vagverket.se).

Varav moms:  
**21,97 SEK**

**Totalt pris för bokning: 845,00 SEK**

#### Kommande transaktioner på ditt kreditkort:

##### DATUM

2008-05-19

##### BELOPP

845,00 SEK

AVBESTÄLLNING: Avbokningar måste göras senast kl 17.00 dagen före ankomst. Om du avbokar senare eller inte dyker upp, kommer vi att belasta ditt betal-/kreditkort för den första natten.

VIKTIGT! Avbokningar måste göras via mail till [cancellations@destination-stockholm.com](mailto:cancellations@destination-stockholm.com) eller fax 08-664 18 07 eller telefon 08-663 00 80 mån-fre kl 09.00-17.00. För avbokningar lör-sön samt helgdagar, kontakta oss på telefon 08-6630080 10.00-18.00.

Avbokning av teaterpaket måste ske senast vardagen, 22 dagar innan föreställning. Avbokning av teaterpaket med tecknat avbeställningsskydd, vid mindre än 22 dagar innan föreställning, sker mot uppvisande av läkarintyg.

TAXI  
STOCKHOLM  
15 00 00  
www.taxistockholm.se  
Orgnr 556027-9811

Taxi 466 Regnr GEX766  
Förarkod 550370

**KUITTO**  
Nr 12691/1  
M32008-05-19 08:33-08:46  
Färd 2,2 km  
Best.nr 37243157

Tariff	Min	Km	Kr
Hold	4	0,66	0
Grund			45
F	4	0,03	26
2	5	1,57	42

Taxameterbelopp 113  
**SUMMA 113,00**  
Inkl 6,00x moms 6,40

**PRISINFO**  
Tariff F: Tidstariff  
0104m14s 6,25/min  
Tariff 2: Summatariff  
0104m48s 5,55/min  
1,57km 9,90/km  
..old Debiteras ej

HALSIUS LENNART  
FURUVÄGEN 8  
141 73  
HUDDINGE  
SE450811781101  
Senaste plomb 2007-09-18  
Tk 6135 Säkerhetskod 9E

**KUNDTJÄNST**  
728 27 00  
kund@taxistockholm.se  
Fax 612 03 90  
Tack och välkommen åter!

TAXI  
STOCKHOLM  
15 00 00  
www.taxistockholm.se  
Orgnr 556027-9811

Taxi 36 Regnr XOT495  
Förarkod 209969

**FÖLJESEDEL**  
Nr 8957/1  
S82008-05-18 08:47-08:58  
Färd 3,1 km  
Best.nr 37230948  
Kontokort K-nr 70625907  
KREDIT VISA UTL  
\*\*\*\*\*30033:0904

Tariff	Min	Km	Kr
Hold	6	0,92	0
Grund			45
F	1	0,00	3
2	5	2,18	48

Taxameterbelopp 96  
**SUMMA 96,00**  
Inkl 6,00x moms 5,43

**PRISINFO**  
Tariff F: Tidstariff  
0100m35s 6,25/min  
Tariff 2: Summatariff  
0104m42s 5,55/min  
2,18km 9,90/km  
Hold Debiteras ej

HALEEN ÅKARE AB  
VÄSTBERGA ALLÉ 60  
126 30  
HÄGERSTEN  
SE556508781301  
Senaste plomb 2008-03-06  
Tk 6214 Säkerhetskod DE

**KUNDCENTER**  
728 27 00  
kund@taxistockholm.se  
Fax 612 03 90  
Tack och välkommen åter!

TAXI  
STOCKHOLM  
15 00 00  
www.taxistockholm.se  
Orgnr 556027-9811

Taxi 919 Regnr WX2250  
Förarkod 847370

**KUITTO**  
Nr 9635/1  
L82008-05-17 13:18-13:28  
Färd 1,9 km  
Best.nr 37206252

Tariff	Min	Km	Kr
Hold	6	0,49	0
Grund			45
F	0	0,00	0
2	4	1,43	35

Taxameterbelopp 80  
**SUMMA 80,00**  
Inkl 6,00x moms 4,53

**PRISINFO**  
Tariff F: Tidstariff  
0100m03s 5,95/min  
Tariff 2: Summatariff  
0103m47s 5,55/min  
1,43km 9,90/km  
Hold Debiteras ej

F.SALIK  
VITTANGIGATAN 20 7 TR  
162 61  
VÄLLINGBY  
SE600205255001  
Senaste plomb 2007-12-19  
Tk 14960 Säkerhetskod 2E

**KUNDCENTER**  
728 27 00  
kund@taxistockholm.se  
Fax 612 03 90  
Tack och välkommen åter!

DALOGLU TAXI  
Kästadalsvägen 26  
141 59 HUDDINGE  
Org.nr:670218-2897

KVITTO : 8976

KONTANT  
START 2008-05-19 17:46  
SLUT 2008-05-19 17:52  
Tk : 24588  
PLOMB. 2008-03-10 14:21  
REG. NR: XJN306  
TAXI NR: 1306  
FÖRARE NR: 317660  
RESA TID KM  
TAXA 2: 0t 5m 1.2  
TOT : 0t 5m 1.2  
GRUNDAVG. KR: 45:00  
TAXA 2: KR: 58:00  
ANDEL KR: 103:00  
SUMMA KR: 103:00  
BETALT  
KR 103:00  
VARAV MOMS KR: 5:83  
**PRISINFO:**  
GRUNDAVG. KR: 45:00

TAXA 2: EJ BRYTP  
0t 5m 419:99/  
1.2km 15:99/k  
MOMS PROC: 6.00

TACK FÖR RESAN  
VÄLKOMMEN ÅTER  
TEL.0707 408 315

Meranmittien

elbyntev

103

80

113

96

392 kr.

## ΑΠΟΔΕΙΞΗ ΠΛΗΡΩΜΗΣ

Η υπογράφουσα Καρολίνα Gregoire, δηλώνω ότι σήμερα Δευτέρα 19 Μαΐου έλαβα από την κ. Κυριακή Δούμα, Συντονίστρια εκπαίδευσης Σκανδιναβικών και Βαλτικών Χωρών, το ποσό των 2.000 σουηδικών κορονών, για αμοιβή εργασίας που προσέφερα κατά την διάρκεια του Συνεδρίου εκπαίδευσης Στοκχόλμης από 17-19 Μαΐου 2008, ως υπεύθυνη κουζίνας.

Στοκχόλμη, 19-05-2008

Η ΚΑΤΑΒΑΛΟΥΣΑ



ΚΥΡΙΑΚΗ ΔΟΥΜΑ

ΣΥΝΤΟΝΙΣΤΡΙΑ ΕΚΠΑΙΔΕΥΣΗΣ

Η ΛΑΒΟΥΣΑ

Καρολίνα Gregoire

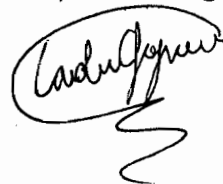

# Järntorget

www.coop.se  
Tel.nr: 08-202102

Kvitto: 001-48507 2008-05-18 11:58:31  
Kassör: 1001-SOFIE kr

♣ CHOKOLUX TRANBAR 69.90  
PLASTKASSE 1.50  
RASKER SKIVAD 59.80  
2st x 29.90  
RAGALIMPA 28.90  
SERIÖST GOTT 63.00  
2st x 31.50

ATT BETALA SEK ( 7 ARTIKLAR ) 223.10

KORTKÖP 223.10

Köp  
VISA BANKKORT  
Konto : \*\*\*\* \* 7075 1064  
Belopp: 223.10 SEK  
Refnr/stat: 000104850701 DA1/00  
Kontrollnr: 321852/5 KK: 901/501  
Personlig kod

SPARA KVITTOT, KUNDENS EXEMPLAR

TILLBAKA 0.00

♣ Varav miljömärkta varor 69.90

Moms	Belopp	Netto	Brutto
25%	0.30	1.20	1.50
12%	23.74	197.86	221.60

Org.nr: 556030-5921

Tack för besöket, välkommen åter!

Eidn Sharpovnis

821  
125  
282  
128,50  
223,10  

---

157960

TO DALIN  
643 98 10  
55612 1843

KASSÖR 1 11-47  
17-05-2008 7265  
PRESENTER 2.x 40.000  
PRESENTER 6.x 80.00  
PRESENTER 2.x 18.000  
PRESENTER 2.x 48  
PRESENTER 22.x 10.000  
PRESENTER 6.x 10  
PRESENTER 39 0  
PRESENTER 30 0  
PRESENTER 10 0  
PRESENTER 0  
PRESENTER 100  
PRESENTER 1.00  
PRESENTER 0.00  
PRESENTER 20.00  
PRESENTER 25.00  
PRESENTER 25.00  
PRESENTER 25.00  
PRESENTER 25.00  
PRESENTER 22.00  
TOTALT 821.00  
TANTO 1.00  
JMS 25.000 164.20

**KVITTENS**

Betalare

Nummer

Specifikation **Blommor**

momsreg.nr/org.nr moms ingår med kr + moms **25%**

Kronor **Enhundragt** KRONOR **125**

Attesteras **Blommor Skusen** Ort Datum **17-05-08**  
Regnr: 63007-2883  
Tel: 070-682 60 91  
(underskrift)

ESSELTE 11117 © Copyright Oj

**WILLY:S** hemma

Må-Lö 9-22 Sö 10-22  
Org nr: 556163-2232

TALLRIK FLAT	3st*22,29	66,87
PLASTFOLIE 60M		10,12
ALUMINIUMFOLIE 20M		13,16
SOPSÄCK 125L 8P	2st*19,25	38,50

Totalt 7 varor  
**Totalt 128,50 SEK**

Mottaget	Kontant	130,00
Åter	Kontant	-1,50
MOMS%	MOMS	Netto
25,00	25,73	102,92
		Brutto
		128,65

TEL: 08-6435292  
Välkommen åter!

Du betjänades av  
Alli K

Kassa: 1/64 2008-05-17 12:50

**ICA Supermarket**

Holkungsgatan 56  
Tel: 08-6400050  
Tel: 08-6401030 Färskvaror  
Förs : 81 Ka : 2 Nr : 595  
Datum : 2008-05-18 Tid : 22:01

**KVITTKOPIA**

1 p Frig M/l Emv	13,10
2 kelsiner blonda	27,40
1,410k kr/kg	
1 banan Chiquita	15,40
0,710kg kr/kg	
2 kexkakor	21,90
2 kex	21,90
1 kex & bär	16,90
1 kornsråg skiv 5st*23,90	119,50
Papperskasse	1,50
Agg 12p L frig.	2,50
Äpplen Golden Dell	18,62
1,250kg*14,90kr/kg	

<b>Total</b>	<b>282,00</b>		
Moms%	Moms	Netto	Brutto
25,00	30	1,20	1,50
12,00	30	250,52	280,58

Mottaget	Kontant	500,00
Åter	Kontant	218,00

Organisationsnr. 556549-2799  
Välkommen Åter !!

Διόγορα ειδη διαρογικη  
υποσπιρην

Lidl  
 Magnus Laduläsgatan 3  
 Stockholm

Org. Nr. 969667-6312

	SEK	
Brun farin	12.50 C	
Snabbtsocker	13.90 C	
Snabbtsocker	13.90 C	
Mörk brygg	25.75	
Ceylon Assam Te	8.99 C	
Havreflarn	13.98 C	
Mellanmörk brygg	25.75 C	
Mellanmörk brygg	25.75 C	
Grönt te	10.98 C	
Havreflarn	13.98 C	
Bondkakor	13.98 C	
Havreflarn	13.98 C	
Toalettpapper 3 sk	37.99 D	
Toalettpapper 3 sk	37.99 D	
Hållbar mjölk 1,5%	6.99 C	
Hushållsost Mager	124.00 C	
Mjök 3,0%	6.99 C	
Mjök 3,0%	6.99 C	
Mjök 3,0%	6.99 C	
Grönt te vanilj	10.98 C	
Grönt te	10.98 C	
Lipton Earl Grey	9.50 C	
Bregott 1,2% salt	25.70 C	
Sockerkaka jumbo	18.99 C	
Sockerkaka jumbo	18.99 C	
Paprika röd	27.65 C	
0.922 kg x 29.99 SEK/kg		
Präst mager	55.37 C	
0.693 kg x 79.90 SEK/kg		
Lipton Earl Grey	9.50 C	
Lantbröd Morot ski	21.06 C	
Mörk brygg	25.75 C	
Fullkornsråg skiv.	18.50 C	
Fullkornsråg skiv.	18.50 C	
Skogamösl. skiv.	17.50 C	
Lantbröd Morot ski	21.06 C	
Lantbröd Morot ski	21.06 C	
-----		
Total	35 Pos.	752.47
Avrundning		752.50
=====		
Kon		752.50

Moms	Momsbelopp	Brutto	Netto
C 12%	72.48	676.49	604.01
D 25%	15.20	75.98	60.76

Tack för besöket. Välkommen åter!  
 Öppet köp 30 dagar  
 mot uppvisande av kvitto.  
 Kundtjänst tfnr: 020-190 80 70

0268 001097/15/05 08.05.17 12:13

ICA GILLET

Öppet 9-21 Tel 08-720 05 27  
 Förs : 1 Ka : 1 Nr : 5846  
 Datum : 2008-05-17 Tid : 12:56

Plastglas 25cl 40 2st*24,90	49,80
Servbox blad crem 2st*19,90	39,80
Upläggningsfat 5p	69,00

<b>Total</b>	<b>158,50</b>		
Moms%	Moms	Netto	Brutto
25,00	31,72	126,88	158,60

Mottaget	Kontant	500,00
Ater	Kontant	341,50

Org.nr. 556311-4585  
 VALKOMMEN ÅTER

ICA Supermarket

Folkungagatan 56  
 Tel. 08-6400050  
 Tel. 08-6401030 Färskvaror  
 Förs : 43 Ka : 1 Nr : 2396  
 Datum : 2008-05-17 Tid : 22:34

Bondkakor stor		
Brod/Kex		31,90
buffe 75-pack	2st*24,90	21,90
chokladsnitt		49,80
		21,90

<b>Total</b>	<b>125,50</b>		
Moms%	Moms	Netto	Brutto
25,00	9,96	39,84	49,80
12,00	8,11	67,59	75,70

Mottaget	Kontant	125,50
----------	---------	--------

Organisationsnr. 556549-2799  
 Välkommen Åter !!

752,50  
 158,50  
 125,50  
 -----  
 1036,50

Εξοδα προποδοσια

# Restaurang Orion

Divinus Foods AB

## FAKTURA

Fakturanr:

20080038

Kundnr:

10014

Fakturadatum:

2008-05-23

Fakturaadress:

GREKISKA AMBASSADEN  
Utbildningsavdelningen  
Kommendörsgatan 16  
114 48 Stockholm

Er referens:

Kyriaki Doumas

Vår referens:

Gudrun Suezana Synodinou

Ert ordernr:

Betalningsvillkor:

10 dagar netto

Leveransvillkor:

Förfalldatum:

2008-06-02

Leveranssätt:

Dröjsmålsränta:

9,50%

Leveransdatum:

2008-05-18

Benämning	Levererat antal	Enhet	å-pris inkl moms	Summa
Mat	3	st	180:-	540:-
Mat	2	st	160:-	320:-
Mat	1	st	260:-	260:-
Exklusive moms 25%				896:-
Moms kr 25%				224:-
ATT BETALA				1,120:-

Adress:

Katarina Bangata 75

116 42 Stockholm

Telefon:

08-642 61 60

Fax:

08-642 61 50

Företagets säte:

Stockholm

Plusgiro:

40 89 33-0

Bakgiro:

237-1854

Organisationsnr:

556740-1699

e-post:

[divinusfoods@comhem.se](mailto:divinusfoods@comhem.se)

Momsreg.nr:

SE556740169901

Innehar F-skattebevis

# After...

Org.nr: 556530-8177

\* CAFE \* BAR \* KÖK \*

KORNHAMNS TORG 57

Tel.08/20 99 02

\*\*\* Table : 800

Kassa : Admin / (99)

2008-05-19 #200413527 01:13

MARINERAD SOUVLAKI

- 109,00 \*6,00 654,00

\*\* Att Betala \*\* 654,00

\*\* Kontant 654,00

	Moms	Netto	Brutto
Moms 25%	130,80	523,20	654,00
Total	130,80	523,20	654,00

Tack för besöket

Välkommen åter

www.after.nu

Δείπνο εις ημεράς Κυριακή 18/5/2008

# Svanströms

Sveavägen 17  
103 64 Stockholm  
Tel.: 08-789 16 80  
Org nr: 556024-9558

Säljare: Hanna 2008-05-07  
Kvittonr: 267841 Kassa:52-1 11:42:51

1847107 Sja Marmor 90g creme/brun 100f  
1 X 313,50 313,50

.....  
Totalt inkl. moms 313,50  
Totalt exkl. moms 250,80  
Mottaget kontant 520,00  
Tillbaka -206,50  
Varav moms 25,00% 62,70  
.....

Ovanstående varupriser är inkl. moms

Öppet köp gäller i 8 dagar för varor i  
originalskåp i originalförpackning  
mot inlämnande av kvitto.

Viktigt! Kvitto gäller som garantisedel och  
bör förvaras mörkt och svalt.

**Välkommen åter!**

Χαράς ευώνωσιν

## Kvitto



Posten Meddelande AB  
Posten Företag Nybrogatan (SSID: 585131)  
Nybrogatan 57  
11401 Stockholm  
Tfn: 08-6612583  
Momsreg.nr. SE556711569501

2008-05-06 15:50:35

ID. 20080506-58513185-396

---

### Frimärken Valörmärken, belopp, 180099

Belopp exkl.moms	660,00 SEK
Momsbelopp(25,00%)	528,00 SEK
	132,00 SEK

### Frimärken Inrikes brev, häfte 10, 180110 5 x 55,00 SEK

Belopp exkl.moms	275,00 SEK
Momsbelopp(25,00%)	220,00 SEK
	55,00 SEK

---

**Att betala**  
**Belopp exkl.moms**  
Momsbelopp(25,00%)

935,00 SEK
748,00 SEK
187,00 SEK

### Betalning med kreditkort

xxxx xxxx xxxx 7075, giltighet 0410, Leg SIS6904081020  
D@1, inst.nr 0, ref.nr 585131857917, aukt.nr 522471

935,00 SEK

### Spara kvittot

Aterköp av varor och frimärken kan endast göras inom 14 dagar mot uppvisande av originalkvitto

## Kvitto



Posten Meddelande AB  
Posten Företag Nybrogatan (SSID: 585131)  
Nybrogatan 57  
11401 Stockholm  
Tfn: 08-6612583  
Momsreg.nr. SE556711569501

2008-05-09 11:40:29

ID. 20080509-58513185-102

---

<b>C4-kuvert 50-pack, 260411</b>		63,00 SEK
1 x 63,00 SEK	Belopp exkl.moms	50,40 SEK
	Momsbelopp(25,00%)	12,60 SEK
<b>Frimärken Häfte Samisk kultur, 241581</b>		66,00 SEK
1 x 66,00 SEK	Belopp exkl.moms	52,80 SEK
	Momsbelopp(25,00%)	13,20 SEK
<b>Frimärken Häfte Sommarlandskap, 241518</b>		44,00 SEK
1 x 44,00 SEK	Belopp exkl.moms	35,20 SEK
	Momsbelopp(25,00%)	8,80 SEK

---

<b>Att betala</b>	173,00 SEK
<b>Belopp exkl.moms</b>	138,40 SEK
Momsbelopp(25,00%)	34,60 SEK

**Kontant betalning** 200,00 SEK

**Ater till kund** 27,00 SEK

### Spara kvittot

**Återköp av varor och frimärken kan endast göras inom 14 dagar mot uppvisande av originalkvitto**

Ant

orig. Betecknin

Kr

Öre

Ant	orig. Betecknin	Kr	Öre
1	1 p 2 er Allsch 500x700	500	
1	1 p 20 er A3 long	360	
1	1 p 20 er A4 long	180	

Summa

1040

Moms

260

**Totalt**

1300

AABC Snabbtryckarna

Vidargatan 1  
113 27 Stockholm  
Tel: 08 31 07 80  
08 31 99 80

Fax: 08 332 94 06  
www.abcsnabbtryckarna.se  
abcsnabbtryckarna@comhem.se

Stockholm den 09/10/2008

Gm.....

Αγορά απισών

Ant  
orig. Betecknin

		Kr	Öre
1	20 A3 fonyer	2400	

Summa

Moms

**Totalt**

600	
3000	

AABC Snabbtryckarna

Vidargatan 1  
113 27 Stockholm  
Tel: 08 31 07 80  
08 31 99 80  
Fax: 08 332 94 06  
www.abcsnabbtryckarna.se  
abcsnabbtryckarna@comhem.se

Stockholm den 14, 05/20 08

Gm.....

dyiges : 300 kopover

\*\*\*\*\* KASSAKVITTO \*\*\*\*\*

Clas Ohlson AB, Gallerian  
111 53 STOCKHOLM Telefon 08-54518990

Förs : E02 But: 2 Nr: 733  
Datum : 2008-05-17 Ka : 2 Tid: 17:57  
OrgNr : 556035-8672

38.1252 Kamerastativ cullman twin r  
1-Pack 1 \* 649,00 649,00

**Total 649,00**

Moms SE: 25,00 % 129,80

Mottaget KONTANT

100,00 EUR 910,00

Ater Kontant 261,00

Detta kvitto gäller som garanterat.  
Normalt lämnar vi 2 års garanti. Dock  
med undantag för förbrukningsvaror.  
Öppet köp gäller i 30 dagar.  
Öppet köp gäller vid obruten förpackning  
mot uppvisande av kassakvitto.  
Välkommen åter!

Äppel epinöden



**Provoles**

**Lilla Hundens Gr. 7**  
**175 60 Järfälla**

**Faktura** nr.:15  
Betaltvillkor : 15 dagar

**Till: Embassy of Greece**  
**Counsellor of Educational – Cultural Affairs**  
**Kommdörsgatan 16, 114 48 Stockholm**

Er referens: **Kyriaki Douma**

Vår referens: Andreas Boukas

Datum: 2008-03-07

<b>Beskrivning</b>	<b>pris</b>
Boken: Rapport till Greco	
Pris per bok: 182.50 kr inkl. moms(6%)	
Antal: 10	1.825
10X183	

Adress  
**Provoles**  
Lilla Hundens Gr. 7  
175 65 Järfälla  
Sweden

Telefon  
08/89 55 31

e-mail  
[provoles@yahoo.se](mailto:provoles@yahoo.se)

Plusgironr.  
**458 40 13-9**

Datum  
2008-05-20

Betalningsavsändare ASPIS LIV FÖRSÄKRINGS AB BOX 1501  600 45 NORRKÖPING	Betalningsmottagare GREKISKA AMBASSADEN  KOMMENDÖRSGATAN 16 114 48 STOCKHOLM
Från Bgnr 5062-4378	

Specifikation	Belopp	Valuta
Faktura nr Bidrag till konferens från Aspis Liv	Netto 10000,00	SEK
Insättning på bankkonto	5267 01 500 63	10000,00 SEK

← 30 Δ A